

Estos trabajos representan la experiencia de Damián Elaskar en el diseño y management de proyectos y obras de arquitectura y en rehabilitación patrimonial, para compañías y organismos públicos.

La categoría *APSF* presenta algunos proyectos realizados como director de proyectos y obras del Gobierno de Santa Fe. La categoría *MANAGEMENT* exhibe la participación en 4 obras de gran escala. La categoría *FREELANCE* muestra la producción independiente desde el año 2000.

Información complementaria disponible en perfil de [LinkedIn](#)
Contacto a [damian\(at\)elaskar.com](mailto:damian(at)elaskar.com)

ÍNDICE DE TRABAJOS

ARQUITECTURA PÚBLICA SANTA FE

ESCUELA SECUNDARIA DE ROLDÁN
ESCUELA PRIMARIA DE PUEBLO ESTHER
ESCUELA MULTINIVEL DE RAFAELA
ESCUELA PRIMARIA DE ZAVALLA
ESCUELA TÉCNICA DE HUMBERTO PRIMO
HOSPITAL REGIONAL DE RAFAELA
HOSPITAL OFTALMOLÓGICO DE GRANADERO BAIGORRIA
CENTRO MÉDICO DE IBARLUCEA
AEROPUERTO INTERNACIONAL DE ROSARIO
ESTACIÓN DE ÓMNIBUS DE CALCHAQUÍ
CENTRO DE OPERACIONES POLICIALES DE VENADO TUERTO
PARQUE PAGANINI DE GRANADERO BAIGORRIA

MANAGEMENT

PALACIO DE AGUAS CORRIENTES
ESTACIÓN DE TRENES DE RETIRO
CENTRO CULTURAL KIRCHNER
SEDE DE GOBIERNO BA

TRABAJOS FREELANCE

MEMORIAL DE ROSARIO
PARQUE PUERTO DE LA MÚSICA
PABELLÓN UTI DE EMERGENCIAS
CENTRO DE INTERPRETACIÓN YPF
STAND PCIA. DE ENTRE RÍOS
PISCINA DOBLE A
STAND ARTEBA
CASA AMARILLA
CASA LQ

OFICINA DE ARQUITECTURA E INGENIERÍA DE LA PROVINCIA DE SANTA FE - ARGENTINA

[Ministerio de Infraestructura, Servicios Públicos y Hábitat de la Provincia de Santa Fe](#)

Director de Proyectos y Obras

Coordinación de equipos de diseño, licitaciones e inspectores de obras (hasta 200 personas a cargo). Atención a funcionarios públicos e institucionales.

Proyectista e Inspector de obra

Redacción de proyectos básicos y pliegos licitatorios de arquitectura. Evaluación de ofertas licitatorias. Inspecciones de obra en representación del Estado Provincial. Supervisión de empresas contratistas, presupuestos, plazos, certificaciones de obras y normativa de seguridad y salud.

Todas las imágenes son cortesía del Arq. Bruno Bolognesi

Buscar por tipo:

[EDUCACIÓN](#)

[SALUD](#)

[TRANSPORTE](#)

[GOBIERNO](#)

[URBANISMO](#)

EDIFICIOS PARA LA EDUCACIÓN

ESCUELA SECUNDARIA & CAMPUS DEPORTIVO DE ROLDÁN

Diseño arquitectónico pospandemia para un nuevo Complejo escolar y deportivo. Año: 2021



Imágenes de la Escuela Primaria de Roldán



ESCUELA PRIMARIA & CAMPUS DEPORTIVO DE PUEBLO ESTHER

Diseño arquitectónico pospandemia para un nuevo Complejo escolar y deportivo. Año: 2021



ESCUELA MULTINIVEL & CAMPUS SOCIAL Y DEPORTIVO DE RAFAELA

Diseño arquitectónico pospandemia para un nuevo Complejo escolar multinivel (jardín de infantes, primaria y secundaria), social y deportivo, que incluye el diseño de equipamiento e infraestructura urbana. Año: 2022



ESCUELA PRIMARIA & CAMPUS DEPORTIVO DE ZAVALLA

Diseño arquitectónico pospandemia para un nuevo Complejo escolar y deportivo. Año: 2021



ESCUELA TÉCNICA DE HUMBERTO PRIMO

Diseño arquitectónico pospandemia para un nuevo edificio de Formación Industrial. Año: 2022



HOSPITAL REGIONAL DE RAFAELA

Fase de completamiento final del edificio, sobre estructura de hormigón existente. Rediseño general de Layouts y fachadas. Replanteo del carácter público del edificio y su eficiencia energética pasiva, mediante una imagen liviana y permeable, a través de un diseño basado en parasoles de aluminio. Año: 2022



HOSPITAL OFTALMOLÓGICO DE GRANADERO BAIGORRIA

Propuesta para un Centro Médico de Atención Oftalmológica, situado en el [Parque Urbano de Granadero Baigorria](#). Año: 2020



CENTRO MÉDICO DE IBARLUCEA

Ampliación y rediseño general de Layout, fachada e interiorismo, incluye el diseño de equipamiento e infraestructura urbana. Año: 2020



AEROPUERTO INTERNACIONAL DE ROSARIO

Rediseño general de imagen de cubierta y fachadas; nuevo Layout e Interiorismo en Hall Central. Rediseño general de vías de acceso y circulaciones exteriores del Aeropuerto. Año: 2021

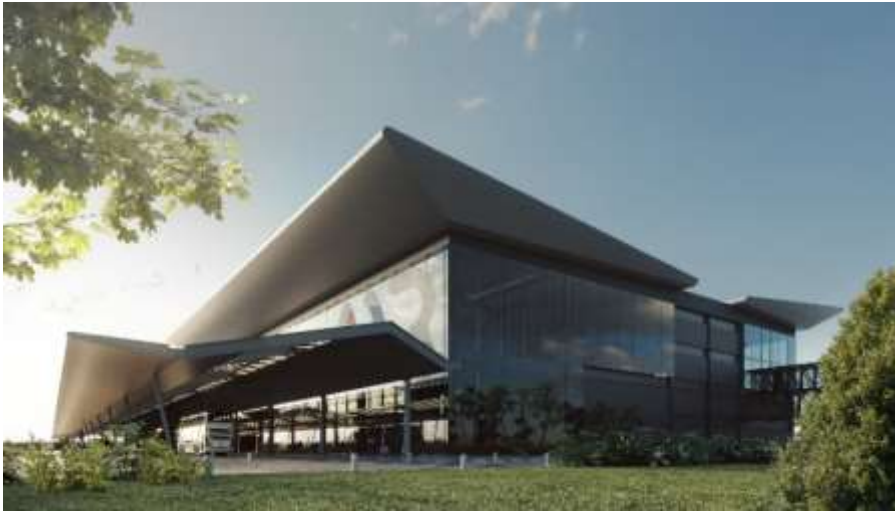

Imágenes del Aeropuerto Internacional de Rosario



ESTACIÓN DE ÓMNIBUS DE CALCHAQUÍ

Nueva estación de ómnibus. Año: 2020



CENTRO DE OPERACIONES POLICIALES DE VENADO TUERTO

Nueva Estación de Policía e Inteligencia, incluyendo el diseño de equipamiento urbano. Año: 2022



PARQUE GRANADERO BAIGORRIA

Masterplan de parque urbano que incluye edificios para la educación, salud, bienestar social, deporte y esparcimiento público. Año: 2020



[Leguizamón-Ezcurra & Asociados S.A.](#) - Especialistas en Restauración

Jefe de Obra

Administración de contratos y subcontratos, staff profesional, personal de obra y proveedores (150 personas a cargo). Redacción de presupuestos y planes de trabajo (plazos). Compras de materiales y suministros. Representación de la empresa frente a la Dirección facultativa y cliente. Cumplimiento de normativa de seguridad y salud en obra.

PALACIO DE AGUAS CORRIENTES de Buenos Aires

Dirección de rehabilitación del basamento de placas texturadas y carpinterías metálicas (hasta 15 personas a cargo). Cliente: AYSA. Año: 2018. El Palacio de Aguas Corrientes es un edificio-cisterna de estilo inglés, declarado Monumento Histórico Nacional en 1989.



ESTACIÓN DE TRENES DE RETIRO de Buenos Aires

Dirección de rehabilitación interior del Hall Principal, Hall de Boleterías y Cúpula; Anexo de Boleterías, carpinterías Nobles de madera, broncerías, luminarias, y herrerías de andenes y elevadores (hasta 100 personas a cargo). Cliente: CRIBA S.A. Año: 2017

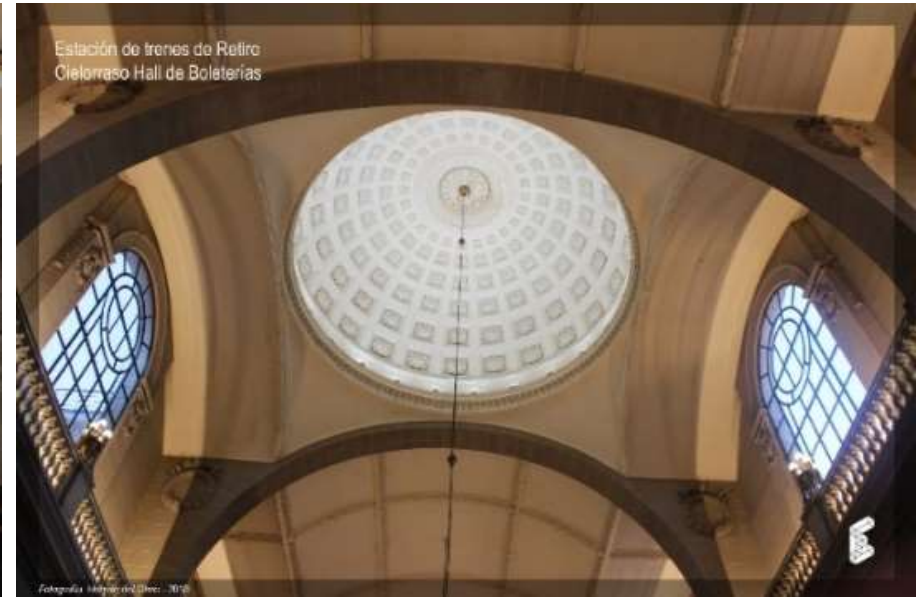

Imágenes de la Terminal de Trenes de Retiro



CENTRO CULTURAL KIRCHNER de Buenos Aires (Palacio de Correos)

Dirección de rehabilitación de fachadas y basamento de granito, núcleos de Escaleras Nobles, carpinterías exteriores e interiores, herrajes, broncecerías y equipamiento histórico (hasta 150 personas a cargo). Área +110K m2. Cliente: [ESUCO-RIVA](#) Año: 2014-2015

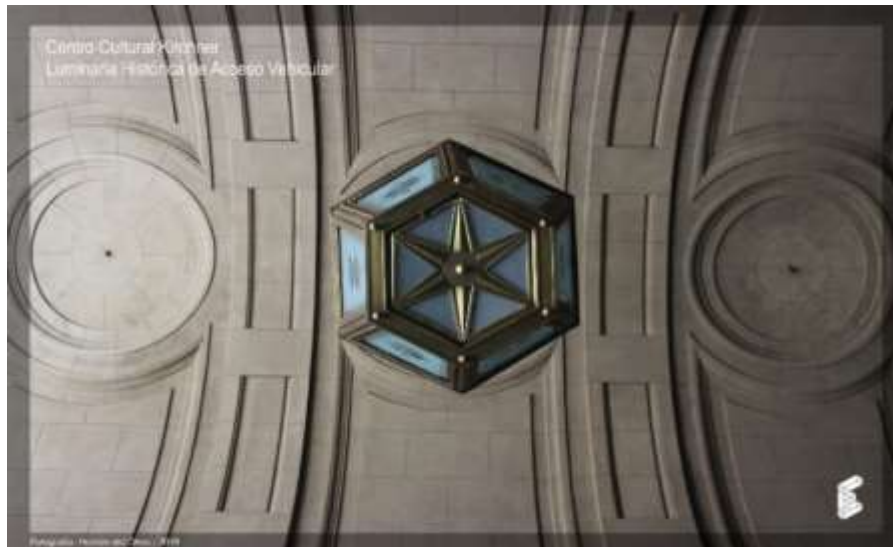

CRIBA S.A.

SEDE DE GOBIERNO de Buenos Aires (Foster & Partners)

Coordinador de Documentación Ejecutiva de fachadas, patios interiores, cubiertas vidriadas y auditorio. Gestión de subcontratistas y personal de obra (hasta 40 personas a cargo). **Documentación Ejecutiva** de estructura de hormigón visto de alta gama, detalles de Arquitectura, estructura y encofrados, e interferencias con instalaciones, revestimientos y carpinterías exteriores. En 2017 el edificio fue certificado LEED Gold. Área +40K m2. Años: 2011-2013

Imágenes propiedad de CRIBA S.A. y Foster&Partners



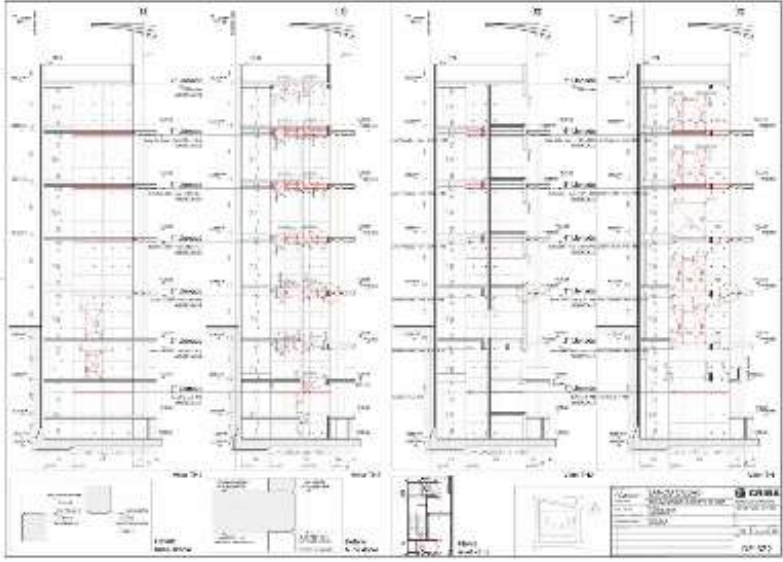

ESPACIO MEMORIAL DE ROSARIO

Propuesta para edificio Memorial urbano. Año: 2021



PARQUE PUERTO DE LA MÚSICA

Masterplan *experimental* para nuevo Parque urbano que integra al [icónico proyecto de teatro del Maestro Oscar Niemeyer](#) junto a un nuevo Puerto fluvial turístico y edificios e instalaciones residenciales, comerciales, corporativas y de entretenimiento, en un amplio espacio verde público. Año: 2021



PABELLÓN UTI DE EMERGENCIAS

Proyecto para un edificio reubicable y de construcción relámpago. Diseñado para proveer condiciones regulables de presión de aire, permitiendo atender requerimientos técnicos de la emergencia Covid-19 y de otras enfermedades infecto-contagiosas. Año: 2022



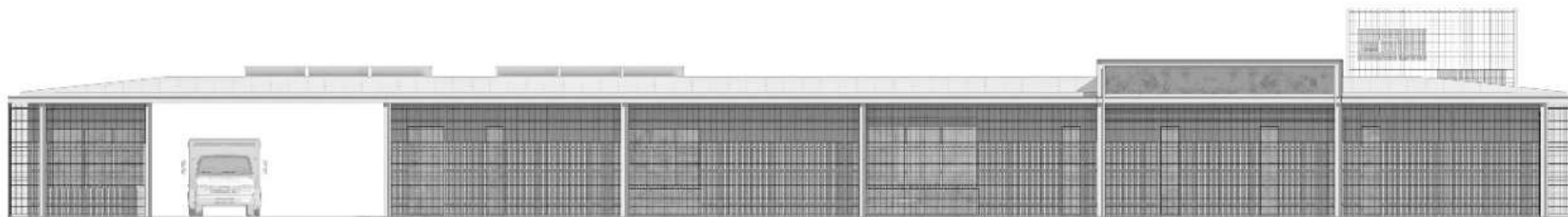

CASA LQ

Proyecto para vivienda unifamiliar de fin de semana. Año: 2005



CENTRO DE INTERPRETACIÓN YPF VACA MUERTA

Proyecto de edificio modular prefabricado, situado en el desierto patagónico. Cliente: [NOS](#) Año: 2019





STAND ARTEBA

Espacio de exhibición en Feria de Arte Contemporáneo, **galardonada 1º Premio "EN OBRA Barrio Joven Chandon"**. Cliente: Munguau Project. Año: 2010



STAND PROVINCIA DE ENTRE RÍOS

Proyecto para espacio de promoción turística. Diseño modular y escalable de 50 a 250m2 de superficie. Cliente: [NOS](#) Año: 2018



PISCINA DOBLE A

Piscina y jacuzzi residencial. Año: 2009



CASA AMARILLA

Ampliación de vivienda unifamiliar. Cliente: Sr. Esteban Maringolo. Año: 2014

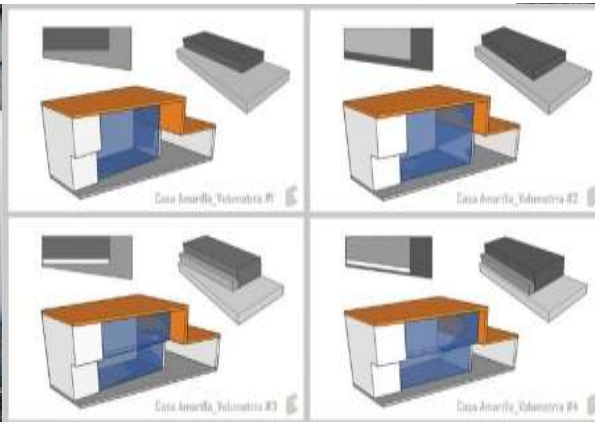
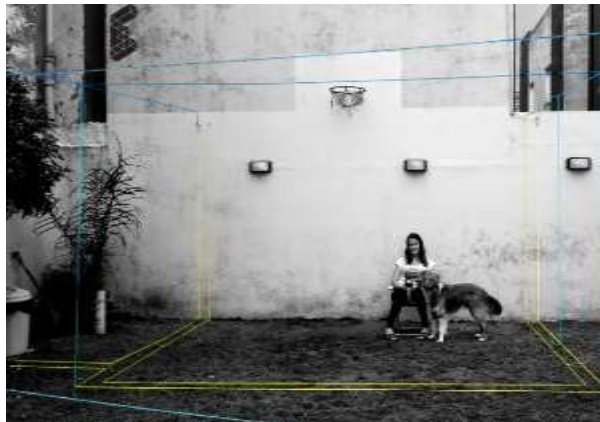
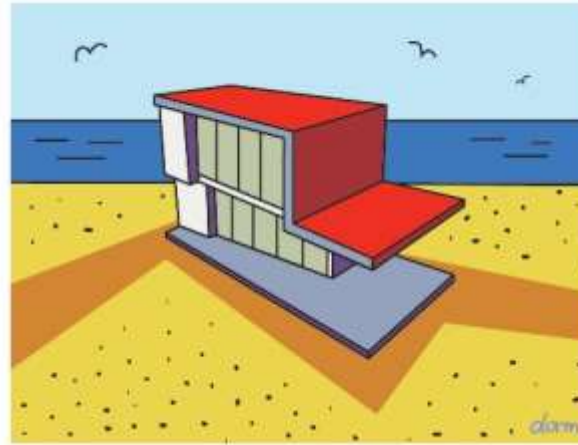

[Inicio](#)

[ARQ PÚBLICA SANTA FE](#)

[MANAGEMENT](#)

[FREELANCE](#)

[CONTACTO](#)